



BARATTI & MILANO

TORINO 1858



CIOCCOLATO EXTRA FONDENTE

GRAN SELEZIONE
DEGUSTAZIONE



CIOCCOLATIERI E CONFETTIERI IN ITALIA
DAL 1858



Lo stemma Sabauda che nelle confezioni Baratti & Milano attestava la qualifica di Fornitrice della Casa Reale.

TAVOLETTA EXTRA FONDENTE 70%

La sua bontà è ottenuta selezionando i migliori cru di cacao uniti per creare un insieme di aromi unici e originali. Più sottile per gustare al meglio le sue fragranze. In confezione protettiva di alluminio per conservare nel tempo il suo delicato bouquet.

CIOCCOLATO EXTRA FONDENTE

Ingredienti: pasta di cacao, zucchero, burro di cacao, cacao magro, aroma naturale. Cacao: 70% minimo. Può contenere tracce di latte, nocciole, mandorle e soia. Senza glutine.

EXTRA BITTER CHOCOLATE

Ingredients: cocoa mass, sugar, cocoa butter, fat-reduced cocoa, natural flavour. Cocoa: 70% minimum. May contain traces of milk, hazelnuts, almonds and soya. Gluten free.

EXTRABITTERSCHOKOLADE

Zutaten: Kakaomasse, Zucker, Kakaobutter, fettarmer Kakao natürliches Aroma Kakao: 70% mindestens. Kann Spuren von Milch, Haselnüssen, Mandeln und Soja enthalten. Glutenfrei.

CHOCOLAT EXTRA NOIR

Ingrédients: pâte de cacao, sucre, beurre de cacao, cacao maigre, arôme naturel. Cacao: 70% minimum. Peut contenir des traces de lait, noisettes, amandes et soja. Sans gluten.

CHOCOLATE AMARGO EXTRA

Ingredientes: pasta de cacao, azúcar manteca de cacao, cacao magro, aroma naturel. Cacao 70% minimo. Puede contener trazas de leche, avellanas, almendras y soja. Sin gluten.

Valori nutrizionali medi per 100 g / Average nutritional values per 100 g / Durchschnittlicher Nährstoffgehalt pro 100 g / Valeurs nutritionnelles moyennes pour 100 g / Valores nutricionales medios por 100 g		
Energia / Energy / Energie / Energie / Valor energético	2449 kJ / 591 kcal	Carboidrati / Carbohydrates / Kohlenhydrate / Glucides / Hidratos de Carbono
Grassi / Fat / Fett / Graisses / Grasas	45,9 g	di cui / of which / davon / dont / de los cuales
di cui / of which / davon / dont / de los cuales		Zuccheri / Sugars / Zucker / Sucres / Azúcares
Acidi grassi saturi / Saturates / Gesättigte Fettsäuren / Acides gras saturés / Ácidos grasos Saturados	27,5 g	Proteine / Protein / Eiwei ß / Protéines / Proteínas
		Sale / Salt / Salz / Sel / Sal
		32,3 g
		27 g
		8 g
		0,006 g

Conservare in luogo fresco (18-20° C) ed asciutto, lontano da odori / Keep in a cool (18-20° C) dry and odourless place / Kühl (18-20° C) trocken und geruchfrei lagern / Conserver au frais (18-20° C), au sec et à l'abri des odeurs / Conservar en lugar fresco (18-20° C) seco y sin olor.

BARATTI & MILANO s. r.l.

TORINO 1858
Via Don Orione, 119/c
12042 BR A (CN)

Stabilimento di Novi Ligure (AL)
Strada Serravalle, 73

Da consumarsi preferibilmente entro fine / Best before end / Mindestens haltbar bis Ende / À consommer de préférence avant fin Consumir preferentemente antes del fin:



MADE IN ITALY

75 g e
2.64 oz.

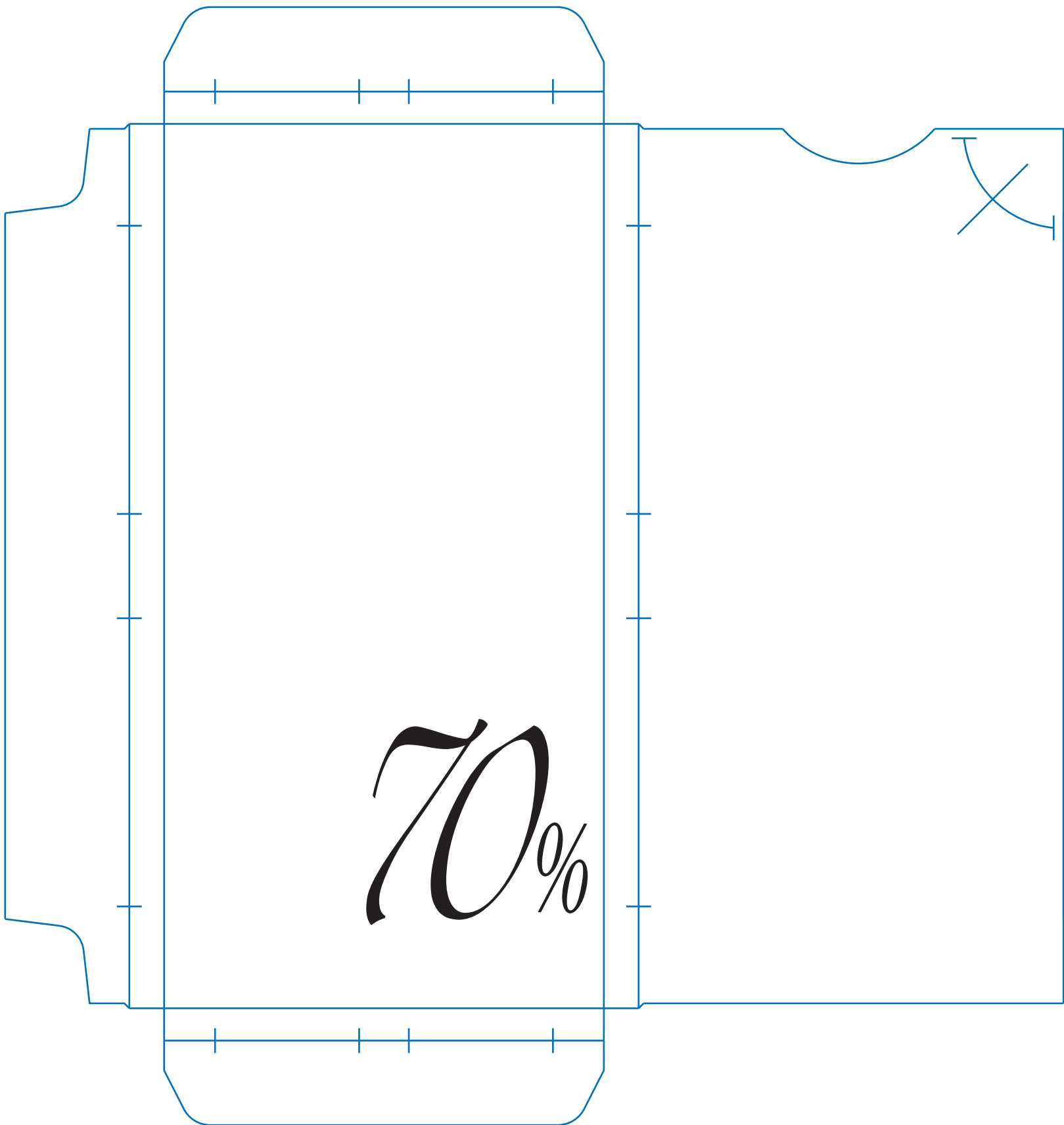

JOB INFORMATION

JOB NR: B62912
CLIENT: BARATTI & MILANO
JOB DESCRIPTION: TAV 75g EXTRA FONDENTE

DATE: 29 / 07 / 2016
DIMENSION ARTWORK: 88.7.178mm
NOTE:

COLOURS





JOB INFORMATION

JOB NR: B62912
 CLIENT: BARATTI & MILANO
 JOB DESCRIPTION: TAV 75g EXTRA FONDENTE

DATE: 29 / 07 / 2016
 DIMENSION ARTWORK: 88.7.178mm
 NOTE:

COLOURS

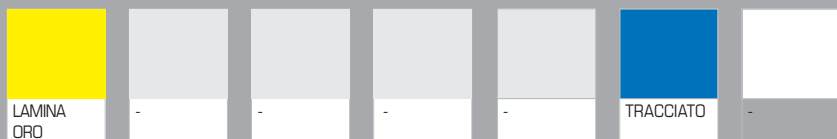



JOB INFORMATION

JOB NR: B62912
CLIENT: BARATTI & MILANO
JOB DESCRIPTION: TAV 75g EXTRA FONDENTE

DATE: 29 / 07 / 2016
DIMENSION ARTWORK: 88.7.178mm
NOTE:

COLOURS

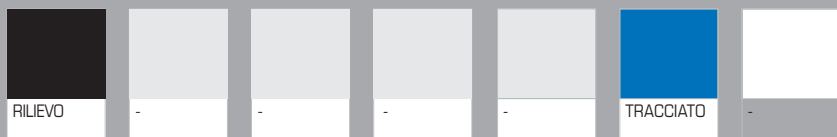

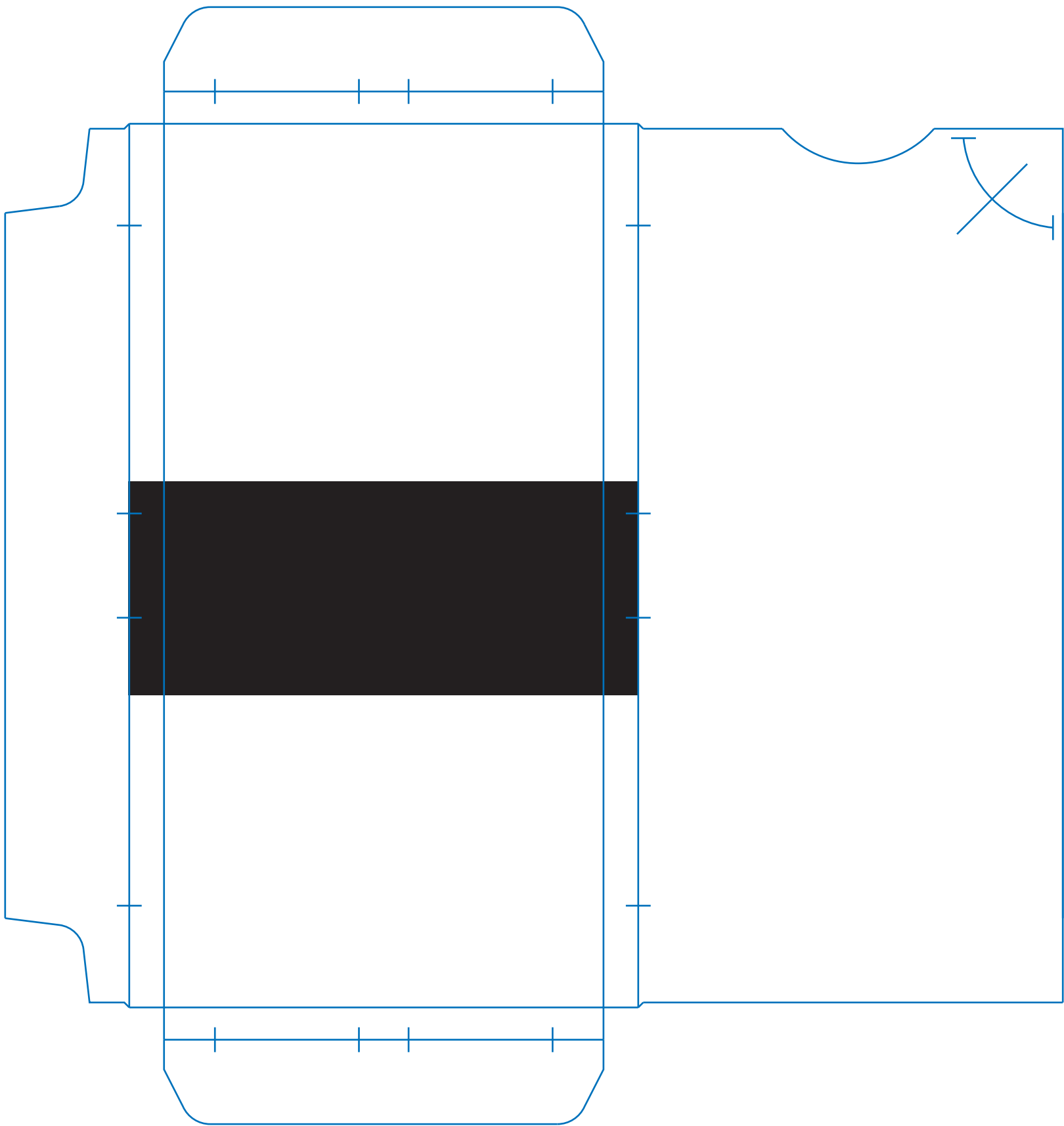

JOB INFORMATION

JOB NR: B62912
CLIENT: BARATTI & MILANO
JOB DESCRIPTION: TAV 75g EXTRA FONDENTE

DATE: 29 / 07 / 2016
DIMENSION ARTWORK: 88.7.178mm
NOTE:

COLOURS

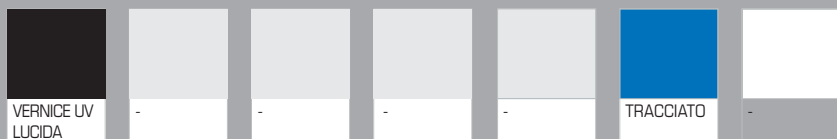

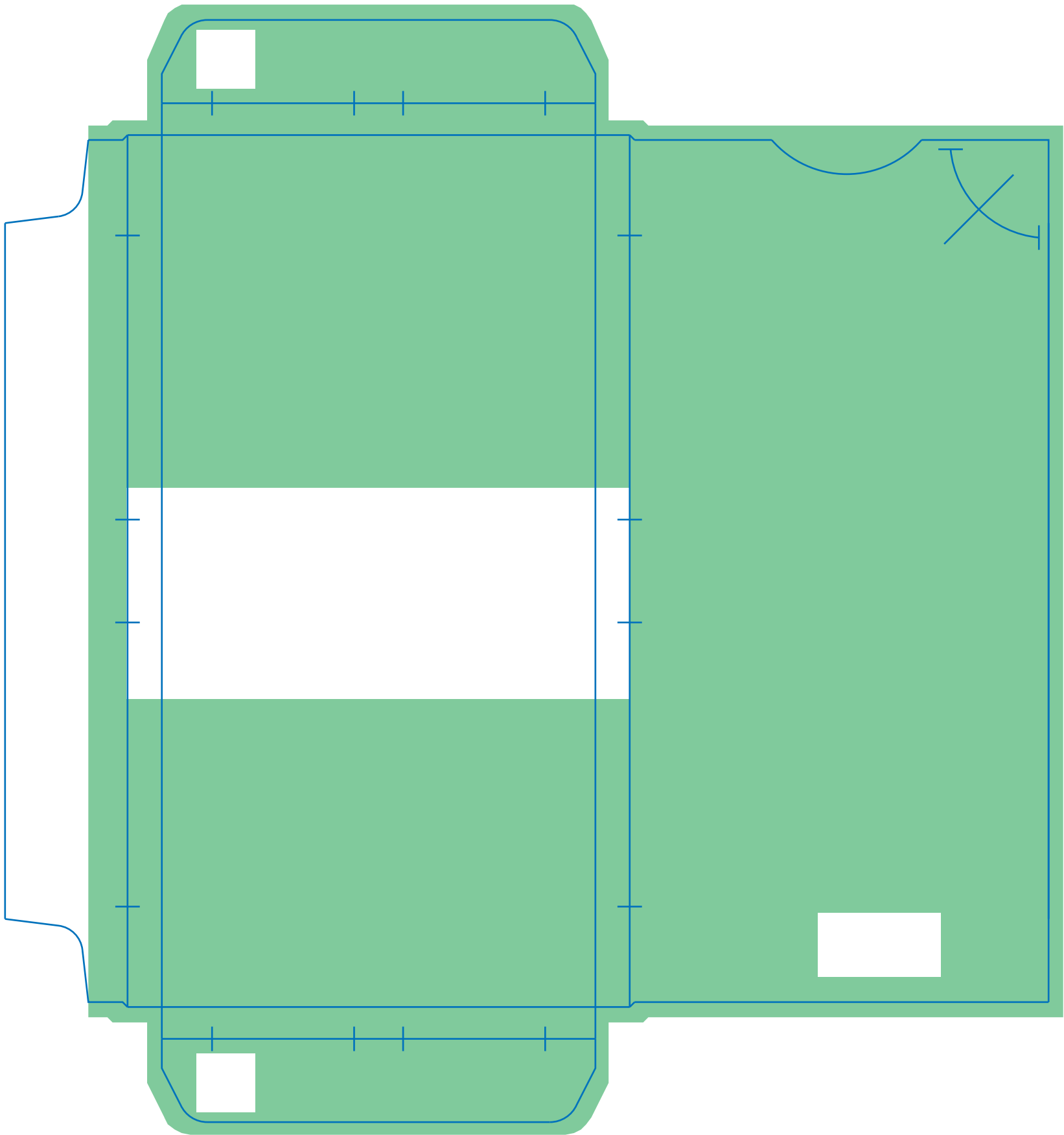

JOB INFORMATION

JOB NR: B62912
CLIENT: BARATTI & MILANO
JOB DESCRIPTION: TAV 75g EXTRA FONDENTE

DATE: 29 / 07 / 2016
DIMENSION ARTWORK: 88.7.178mm
NOTE:

COLOURS

