

Pasta REY 1851

Valori nutrizionali medi per 100g di prodotto / Average value for 100g product / Valeur moyenne pour 100g de produit / Valores medios de 100g de pasta / Durchschnittswerte 100g / Средние значения на 100г продукта / Харчова цінність на 100г продукту (RM * % per 100g)

Energia / Energy value / Valeur énergétique / Valor Energético / Brennwert / Энергетическая ценность / Энергетична цінність (Ккал)	1512 kJ / 357 kcal
Grassi / Fat / Lipids / Grass / Fett / Жиры / Жири (g)	1,5 g
Di cui Saturi / of which sature fat / dont saturés / de las cuales Saturadas / davon: gesättigte Fettsäuren / Которой насыщают / які насичують	0,3 g
Carboidrati / Carbohydrates / Glucides / Hidratos de carbono / Kohlenhydrate / Углеводы / Ву леводи (g)	72,0 g
Di cui zuccheri / which of sugar / dont sucres / de los cuales Azúcares / davon: Zucker / Из которых сахара / з яких цукру	2,5 g
Fibra / Fiber / Fibre / de Fibrade Fibra / Ballaststoffe / Волокна / Волокна	3,0 g
Proteine / Protein / Protéines / Proteínas / Eiweiss / Белка / Білок (g)	12,5 g
Sale / Sodium / de Sodium / de Sodio / Salz / Натрий / натрій	0,01 g

100% Pasta di semola di Grano duro Italiano macinato in Italia

Italian Product



per 100g (unprepared/non preparato)

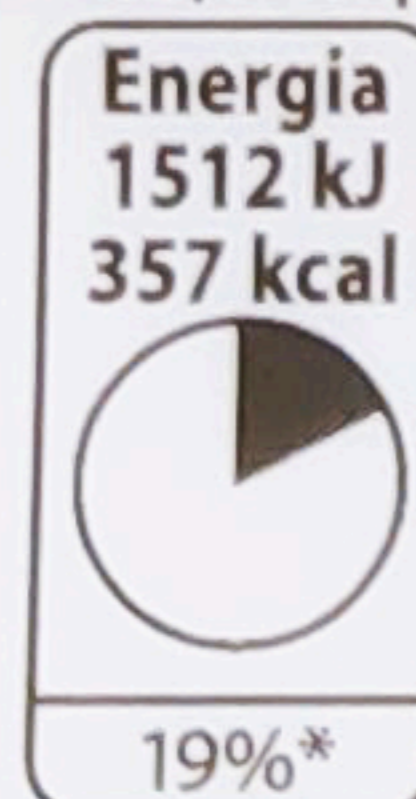

*% Recommended values for the daily values

*% valori consigliati per l'alimentazione quotidiana

contiene glutine
contains gluten
obsahuje lepek
enthält gluten
glutèn tartalmaz
sadži gluten
vsebuje gluten

500g^e

CZ Semolinové těstoviny. **Složení: krupice z tvrdozmně pšenice, voda.** Minimální trvanlivost do: nalezneta tištěném data.

LV Cietie kvieši. **Sastāvs: cieto kviešu miltiem ūdeni.** Vēlams patērēt: sk termiņa, kas norādīts.

RO Paste din făină de grâu dur. **Ingrediente: făină de grâu dur, apă.** A se consuma de preferință înainte de: vezi data marcată per ambalaj.

SI Sušene testenine. **Sestavine: pšenčni durum zdrob, voda.** Uporabno najmanj do: glej datum veljavnosti.

BG Твърда пшеница **Състав: твърда пшеница, грис, вода** Най-добър до: виж на годност, отпечатан върху опаковката. Да се съхранява на хладно и сухо място.

ES Pasta alimenticia de calidad superior. **Ingredientes: semola de trigo duro.** Consumir preferentemente antes de: ver la fecha en el envase.

FR Pâtes alimentaires de semoule de blé dur de qualité supérieure. **Ingédients: semoule de blé dur, eau.** A consommer de préférence avant: voir la date imprimée sur le sachet.

RU Макароны изделия из твердых сортов пшеницы. **Состав: мука из твердых сортов пшеницы, вода.** Употребить до: см. дату на упаковке. Хранить в прохладном и сухом месте. Без ГМО. Импортёр: ООО "Си & Пи", 125009, г. Москва, ул. Тверская. дом 14/1, стр. 1, пом. 1, комн. 4-6. Тел.: +7 (968) 320 27 01

AT/DE Teigwaren aus Hartweizengriess. **Zutaten: Hartweizengriess, wasser.** Mindestens haltbar bis: siehe aufdruck.

IT Pasta di semola di grano duro. **Ingredienti: semola di grano duro, acqua.** Da consumare preferibilmente entro: vedi data impressa sulla confezione.

HU Durumbúza. **Hozzávalók: durumbúza liszt víz** Lehetőleg kell fogyasztani: lásd a nyomtatott.

UK Durum wheat semolina pasta. **Ingredients: durum wheat semolina, water.** Best before: see the date printed on the bag.

SK Cestoviny z tvrdej pšenice bezvaječne. **Zloženie: krupica z tvrdej pšenice, voda.** Minimaľna trvanlivosť do: vid' potlač.

PL Makaron z pszenicy durum. **Składniki: mąka z pszenicy durum, woda.** Najlepiej spożyć przed: data ważności na opakowaniu.

HR Tjestenina od tvrde (durum) pšenice. **Sastojci: krupica od tvrde (durum) pšenice, voda.** Najbolje upotrijebiti do: otisnuto na ambalaži.

Prodotto da: Rey Pastificio srl
Regione San Vincenzo 1
14015 San Damiano D'Asti (AT) ITALIA
Tel. +39 0141 975254

EAC

